LUXNA

APPLIQUE MURALE LED RECTANGULAIRE DOUBLE FLUX

7W | IP65 | IK08 | 50 000 h | GARANTIE 3 ANS

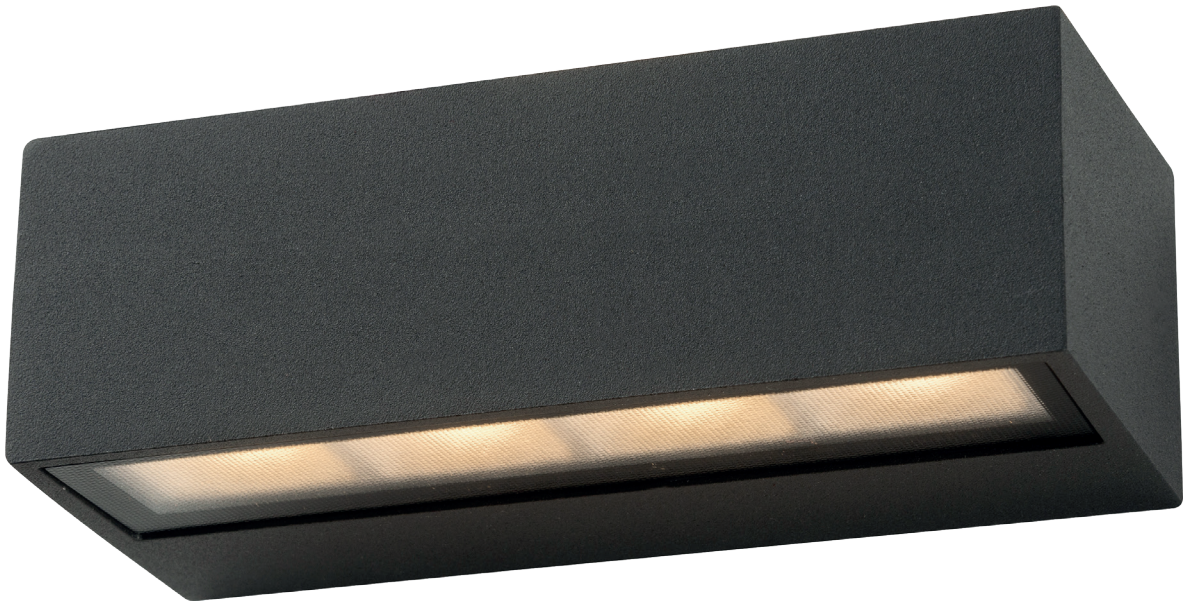

- Eclairage mural extérieur et intérieur
- Corps en aluminium gris anthracite
- Eclaire vers le haut et le bas
- RAL 7016

Référence	Désignation	Dimensions (L x P x H) en mm	Poids en kg	UE	Carton
LXAML03G	Applique murale LED rectangle double flux	142 x 62 x 47	1,85	1	24

Référence	W	Lumens	Lm/W	Temp. couleur	RG	Angles	IRC	Classe	IP	IK	Durée de vie	L.B.F.	Garantie	RAL
LXAML03G	7	460	65	3000°K	1	120°	80	1	65	08	50 000h	L70B50	3 ans	7016

LUXNA

Yesss Distribution ZAC du Caillou
8 / 10 rue Jules Verne 69630 Chaponost
+33(0) 4 78 56 95 95

YESSS DISTRIBUTION